Roter Graben 7-13 Waldenburg

Kurzexposé – Betrachtung

Haus Frontansicht

Roter Graben 7-13 Waldenburg

- Anzahl Wohneinheit: 32 Wohneinheiten
- Anzahl Stellplätze: 51 Stellplätze
- Wohnfläche: ca. 1923,36 qm
- Besonderheiten: Moderne Grundrisse
  Alle Läden des täglichen Lebens in unmittelbarer Nähe
  Kein Instandhaltungsstau
- Sanierung in 2021
  - Wohnungen
    1. Vinylboden
    2. glatt gespachtelte Wände
    3. 60 x 60 Badfliese
    4. Stufenlose Duschwanne
    5. Deckenspots
    6. Moderne Weißlacktüren
    7. Bodentiefe Glaselemente in Wohnzimmer mit Zugang zum Balkon
  - Heizungsanlage komplett neu
  - Elektrik komplett neu
  - Fenster komplett neu
  - Fassade neu verputzt
  - Wasser + Abwasser komplett neu
  - Neu gepflasterte Stellplätze
  - Neu gepflasterter Müllplatz

Grundriss

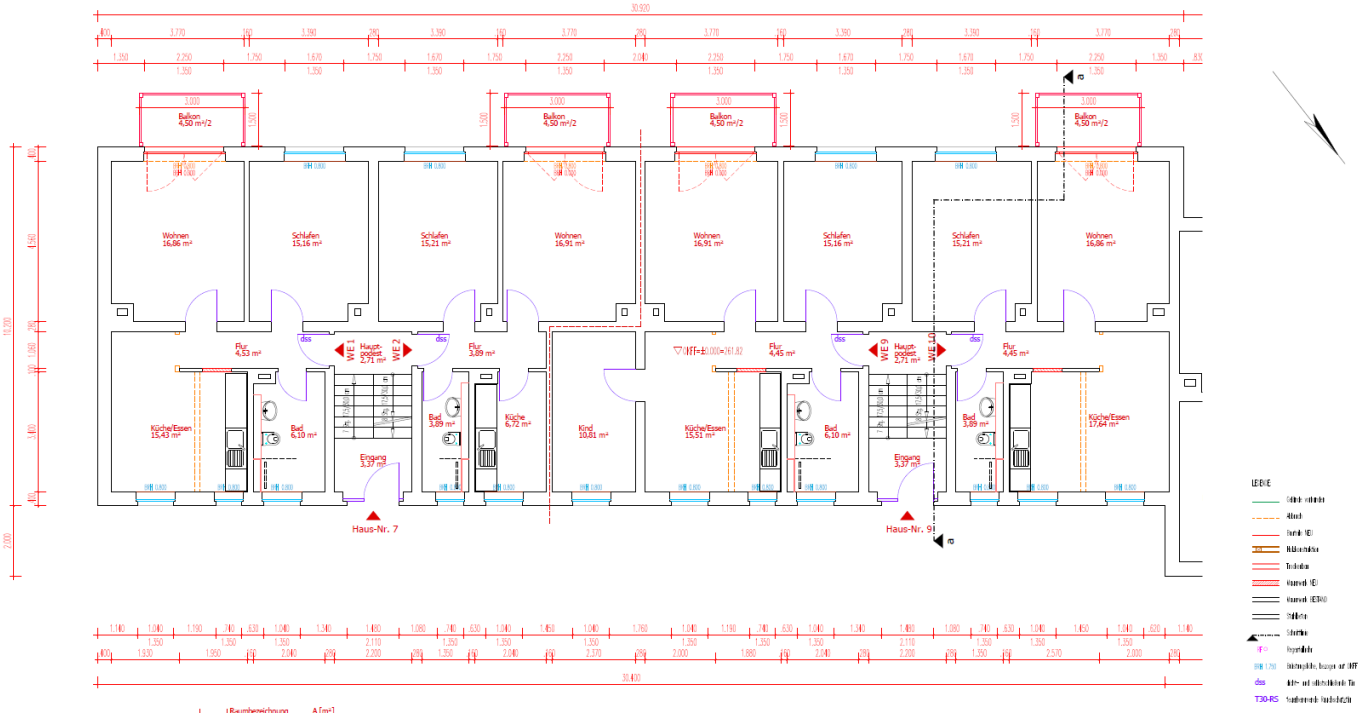

Roter Graben 7-13 Waldenburg
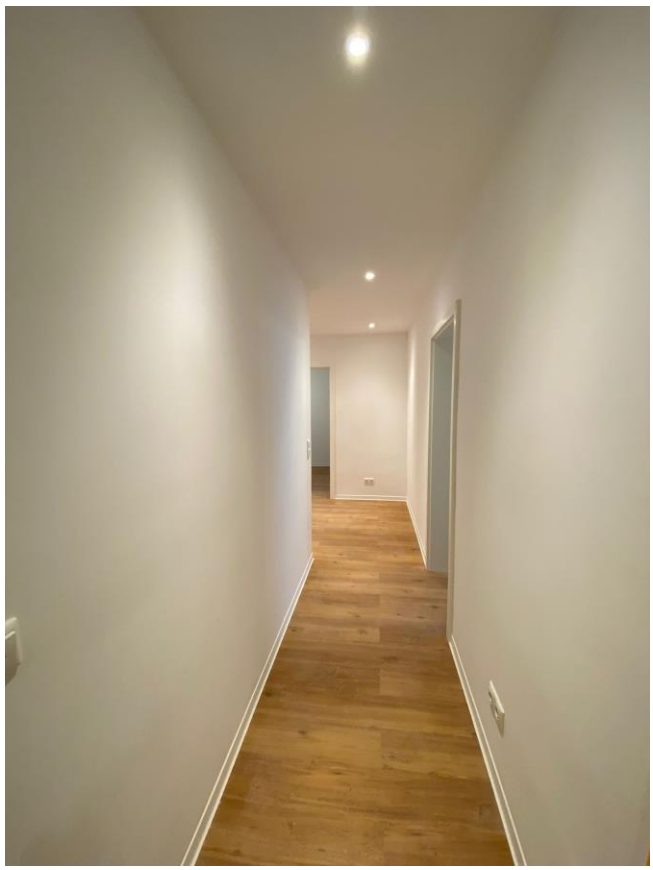
Roter Graben 7-13 Waldenburg